

東広島運動公園利用規定

下記利用規定は、専用予約用となります。

個人利用のお客様は、ご予約できませんのでご注意ください。

専用予約とは・・・ご予約をとって利用して頂く方法（団体様、個人様どちらでも可）
個人利用とは・・・施設に専用予約がない事を前提とし、来館して頂き利用して頂く方法
※料金はお一人様分の設定となります。
※詳しくは個人利用料金表に記載していますので参考にしてください。

施設のご予約につきましては令和4年7月分より全て予約システムにて受付致します。

※一部施設（陸上競技場フィールド・野球練習場）を除く

お電話・来館での口頭予約は不可ですので、お手数をおかけしますがネット環境のないお客様は、当館に設置しております、予約システム用パソコンにてお客様自身でご予約をお願い致します。

※抽選会につきましては、**当面の間通常通り、毎月1日の8：55**に開始しますので、お時間までに体育館受付にご来場ください。（抽選会システム完成次第変更予定）

※毎月1日は抽選会での窓口予約のみになります。その後来館されてもご予約はお受けできません。

【利用者登録について】

ご利用にあたり、利用者登録が必要になります。

※18歳未満の方は登録不可（18歳未満は保護者の方がご登録をお願いします）

予約システム内でご利用者の仮登録を行って頂き、身分証（氏名・住所・生年月日記載必須）を体育館受付にご提示ください。確認後、管理者が承認となりますのでご理解ください。

※遠方等、事前に身分証をご提示出来ない方は、仮登録後東広島運動公園までお電話ください。

【予約について】

①予約システムでのご予約は3ヶ月前の第二営業日（毎月2日）午前9時から受付致します。

※利用目的はスポーツに限らず、様々な目的での使用が可能です。

※申し込み期間は、メインアリーナ・陸上競技場（トラック）・野球場は7日前の午後8時まで

その他施設（テニスコート除く）は前日午後8時まで

メインアリーナ・陸上競技場・野球場以外は当日予約可（但し来館のみ対応）

テニスコートは当日予約システムでの予約可

②予約取り消し・変更は予約日7日前の午後8時までに予約システム内でご変更ください。

※7日前の午後8時以降のご予約の取り消し・変更は取消料として施設使用料が全額かかります。

※7日前の午後8時以降ご予約の取り消し・変更は予約システムでは不可ですので、お電話にてお申し出ください。

③ご予約時間は準備から片付け・清掃・原状回復を全て含みます。

※営業時間は午前9時から午後9時までですので、時間外は原則ご予約できません。

※準備の為にご予約時間より早く入室する事はできません。

※ご予約の際は、時間・競技種目・利用備品を正確にご入力ください。

④各施設において、利用可能な競技・予約可能時間が異なります。

お間違いないようにご予約をお願い致します。（施設別注意事項参照）

⑤一部施設（陸上競技場フィールド・野球練習場）においては、予約システムでご予約できませんので、

お電話にてお問い合わせください。

⑥競技に関わる設備、その他音響施設を利用する場合には、事前に準備する関係上、予約システム内で必ず申請してください。

※専用予約の場合、競技に関わる備品（シューズ・ラケット・ボール等）は貸し出しがありませんので、

必ずご自身でご用意ください。（ゴールやネット等備品一覧表に記載のあるものは、有料で貸出し可能です。）

※競技によって申請頂く備品が異なります。

必ず備品申請画面でご確認頂き、必要備品・数量をお間違いないようにご入力ください。

（数に限りのあるものは、申請画面で選択できない為、備考欄に入力をお願い致します。）

※減免利用団体様は、減免申請後に施設、備品、空調設備を追加される場合には1週間前までに追加分の

減免申請書を提出して頂く必要があります。

※減免申請手続きの際に申請されていない施設・備品等を当日使用される場合は通常料金でお支払いいただくことになります。

⑦各施設1/3面、半面予約の場合はお隣に違う競技が入る可能性があります。

※音響等が気になる場合は、全面で予約されるか、お隣の方への配慮をして頂きます様をお願いします。

⑧冷房・暖房のご利用については、予約システム内備考欄へご記入をお願い致します。

⑨減免を申請する場合、2週間前までにご来館ください。

※利用当日までに減免許可が下りない場合は、通常料金でお支払いください。

※減免申請は、許可が下りるまでに1週間程度の期間が必要です。余裕をもってご提出ください。

※減免申請書を提出される場合は、申請日欄を未記入のままご持参ください。

⑩予約施設の転貸、譲渡、目的以外の使用はご遠慮ください。

使用が確認された場合、今後申請することが出来ません。

⑪主催・主管する大会の大会要項・パンフレット・行事計画書等があれば、必ずご提出ください。

【雨天キャンセルについて】

①雨天キャンセルの場合は、お客様のご予約時間1時間前以降に東広島運動公園で、雨天・荒天が確認され次第無料でご予約の取り消しが可能です。

※お客様の地域で雨天が確認されても、運動公園で確認されなければ雨天キャンセル（無料）はお受け出来ません。

※雨天キャンセルの場合は、お客様からのお電話にてお受け致します。（必ずお電話ください）

※屋内施設・陸上競技場・テニス屋内コートは雨天キャンセル不可です。

（但し、警報発令時等の特例もございますので、詳しくはお電話にてお問い合わせください。）

【駐車場について】

①公園内他施設においても行事を行っている場合がある為、駐車場の独占、予約等はできません。

②駐車場以外への駐車は他の利用者様の妨げとなるため、おやめください。

③植栽保護の為、必ず「前進駐車」を参加者・関係者にもご通知ください。

④駐車場での事故については、一切責任を負えませんのであらかじめご了承ください。

【占用・制限行為申請について】

有料施設以外の共用スペースに設置物を置いて場所を占用で使用する場合は占用許可申請、販売・撮影・展覧会など制限行為を実施される場合は制限行為許可申請を行ってください。

※許可が下りるまでに、1週間程度の期間が必要です。余裕をもって手続きを行ってください。

【入場料徴収する場合の取り扱いについて】

①営利目的の場合は施設使用料・備品代が5倍徴収となります。

※当日・前日準備全て5倍徴収（減免対象外の場合があります）

②営利目的ではない入場料徴収の場合は入場料徴収の当日のみ施設使用料・備品代が3倍徴収となります。

※当日3倍徴収・前日準備は通常料金となります。（減免対象外の場合があります）

【公園利用についてのお願い】

①多くの方が利用する施設ですので、マナーを守ってご利用ください。

②ゴミ箱はありませんので、ゴミは全て利用者または利用団体の責任でお持ち帰りください。

③施設内での飲食、喫煙は所定の場所で行ってください。

※体育館各アリーナ・武道場・トレーニング室・陸上競技場・多目的広場・野球場・テニスコート内で食事、喫煙は出来ません。

※水分補給の為に飲料は上記場所でも可能です。（コート内不可。また芝生上の水分補給は「水」のみ）

④体育館各アリーナ、武道場は土足禁止です。

⑤柔道場の畳上はシューズ着用不可です。

⑥貴重品の管理は各自で行ってください。

⑦後の利用者の為にも、退出時間は必ず守ってください。

⑧運動に適した服装でご利用ください。また必ず準備運動を行ってケガを防止してください。

⑨利用中のケガや事故は利用者の責任で処理してください。

⑩幼児は保護者または団体で責任をもって監督してください。

施設別注意事項

【メインアリーナ】

- ①全面・1/2西 (A) ・1/2東 (B) ・1/3西側 (A) ・1/3中央 (B) ・1/3東側 (C) でご予約が可能です。
- ②ご予約は**7日前の午後8時**までとなります。
- ※**7日前の午後8時以降のご予約は不可ですので、ご注意ください。**
- ③通常、卓球台8台・バドミントンコート10コート常設です。
- ④ご予約時間内に撤去・原状回復（卓球台・バドミントンコートの設置）清掃まで全て行ってください。
- ⑤常設の卓球台・バドミントンコート利用の際は、台数、コート数に応じた料金を施設使用料と併せてお支払い頂きます。
- ⑥競技によってメインアリーナ内にラインがない場合があります。（競技施設区分に記載しています）
- ※**必要な場合は各自ラインテープ（必ずスポーツ用品店で販売されている体育館用のもの）をご持参ください。**
- ※**ガムテープ・養生テープ・ビニールテープ等不可。**
- ※**ラインテープは、ご予約時間内に貼り、必ず剥がして退出してください。**
- ⑦バレーボール・軟式テニス・ドッジボールは1/3面で1コート分ですので、2コート以上利用されるお客様は、個人利用のお客様の安全管理の為、全面をお取りください。
- ※**2コートのみの場合1/3ABまたは1/3BCのみをご利用であれば施設使用料は該当面積だけの施設使用料徴収とさせていただきます。**
- ⑧メインアリーナでバスケットボールをされる場合は、システムでは予約が出来ませんので、お電話でお問い合わせください。
- ※**メインアリーナでバスケットボールをされる方は、移動式ゴールの設置方法が分かる方が必ず行ってください。**
- ※**破損等が確認された場合は、弁償して頂くようになります。**
- ⑨全面以外の球技で専用予約を取られた場合、安全確保の為、必ず防球ネットをご使用ください。

【サブアリーナ】

- ①全面・1/2北 (A) ・1/2南 (B) でご予約が可能です。
- ②ご予約は**前日午後8時**までとなります。
- ③当日のご予約は来館のみ可（体育館受付にて対応致します）
- ※**但し、当日先到来館のお客様がいらっしゃる場合がありますので、必ず空き状況は、お電話にてお問い合わせください。**
- ④ご予約時間内に必要備品の設置、原状回復、清掃まで全て行ってください。
- ⑤フットサル利用時は、壁の保護のため必ず防球ネットを張ってください。
- ⑥半面で球技をされる場合は、共有する隣半面の団体の方への配慮として、必ず防球ネットをご使用ください。
- ⑦競技によってサブアリーナ内にラインがない場合があります。（競技施設区分に記載しています）
- ※**必要な場合は各自ラインテープ（必ずスポーツ用品店で販売されている体育館用のもの）をご持参ください。**
- ※**ガムテープ・養生テープ・ビニールテープ等不可。**
- ※**ラインテープは、ご予約時間内に貼り、必ず剥がして退出してください。**

【武道場】

- ①全面・1/2半面（剣道場）・1/2半面（柔道場）でご予約が可能です。
- ②ご予約は**前日午後8時**までとなります。
- ③当日のご予約は来館のみ可（体育館受付にて対応致します）
- ※**但し、当日先到来館のお客様がいらっしゃる場合がありますので、必ず空き状況は、お電話にてお問い合わせください。**
- ④畳の上でのシューズ着用はお控えください。
- ⑤ご予約時間内に必要備品の設置、原状回復、清掃まで全て行ってください。

【会議室】

- ①1F会議室は全面・1/2半面（北）・1/2半面（南）・3F会議室は全面のみでご予約が可能です。
- ②ご予約は**前日午後8時**までとなります。
- ③当日のご予約は来館のみ可（体育館受付にて対応致します）
- ※**但し、当日先到来館のお客様がいらっしゃる場合がありますので、必ず空き状況は、お電話にてお問い合わせください。**
- ④1F会議室は全面で机椅子込みで最大24名程度入室可能です。
- ⑤3F会議室は全面で椅子机込みで最大74名程度入室可能です。
- ⑥1階会議室は、机椅子が設置してあります。
- ※**3F会議室は机椅子の設置がありませんので、お客様ご自身で、予約時間内の設置撤去が必要となります。**
- ⑦ご予約時間内に必要備品の設置、原状回復、清掃まで全て行ってください。

【陸上競技場】

①トラックのみ予約システムでのご予約が可能です。

※フィールドには入れませんのでご注意ください。

②ご予約は7日前の午後8時までとなります。

※7日前の午後8時以降のご予約は不可ですので、ご注意ください。

③フィールドに関しましては、土日祝の日没まで（月によって変動）ご利用が可能です。

※日没時間に関しましては『日没時間表』を参考にしてください。

④フィールドのご予約は、予約システムでは不可ですので、お電話にてお問合せください。

⑤投擲競技をされるお客様は、制限がありますのでご注意ください。

※砲丸投げ以外のお客様はトラックのみのご利用では競技不可ですので、土日祝のフィールドのご予約をお願いします。

※投擲種目の練習は日没時間の30分前まで可能です。

⑥水濠を利用されるお客様は事前にお電話にてお問合せください。

⑦ご予約時間内に必要備品の設置、原状回復、清掃まで全て行ってください。

【多目的広場】

①全面・1/2北（A）・1/2南（B）でのご予約が可能です。

②ご予約は前日午後8時までとなります。

③当日のご予約は来館のみ可（体育館受付にて対応致します）

※但し、当日先先行来館のお客様がいらっしゃる場合がありますので、必ず空き状況は、お電話にてお問い合わせください。

④硬式野球、軟式野球は利用不可ですので、野球競技をされるお客様は野球場のご予約をお願いします。

⑤照明は別途料金がかかりますが、全面最大8基、半面最大4基ご利用可能です。（1基から選択可）

※ご利用の際は必ず、予約システム内で基数と時間をご入力ください。

⑥ご予約時間内に必要備品の設置、原状回復、清掃まで全て行ってください。

【野球場】

①ご予約は7日前の午後8時までとなります。

※7日前午後8時以降のご予約は不可ですので、ご注意ください。

②野球場ご利用のお客様は、利用終了後実績を基にお支払い頂きます。（減免申請は2週間前まで）

※グラウンド利用料は、実績ではなく予約されている時間の料金となります。

※当日ご利用後に、体育館受付にてお支払いください。

③野球練習場のみのご予約も可能ですが、野球場ご予約のお客様優先になります。

※空きがあればご予約可能ですので、直接お電話にてお問合せください。

④野球練習場の当日予約は来館のみ可（体育館受付にて対応致します）

※但し、当日先先行来館のお客様がいらっしゃる場合がありますので、必ず空き状況は、お電話にてお問い合わせください。

⑤ご予約時間内に必要備品の設置、原状回復、清掃まで全て行ってください。

【テニスコート】

①ご予約はいつでも可能です。（当日でも可）

②ご利用人数を入力される場合は、おおよその人数でのご入力が可能です。

但し、利用者区分で料金が変わりますので、ご注意ください。

※小中高生のみの方は小中高生料金（但し、大人の方と一緒にプレーされる場合は大人料金となります）

※小中高生のご利用で、大人の方が球出し（ラケット使用不可）の場合のみ小中高生料金で利用できます。

③テニスコートの照明については、1コートずつ正確にご入力ください。

④屋外1～6コートは、日没時間までのご予約となります。

※日没時間に関しましては『日没時間表』を参考にしてください。

⑤屋外7.8.9コートに関しましては簡易照明（無料）があります。

※但し、公式試合可能程度の照度はありませんので、ご注意ください。

※現在は無料ですが、今後有料になる可能性があります。

⑤テニスコートのみ料金免除対象の設定があります。（障害者手帳・療育手帳等提示が必要です）

※詳しくは『テニスコート減免要項』をご覧ください。

⑥ご予約時間内に必要備品の設置、原状回復、清掃まで全て行ってください。

テニスコートでの減免について

障害者手帳・療育手帳（以下手帳）をお持ちの方は下記減免ルールに従って減免が受ける事ができます。

※テニスコート以外の専用利用施設におきましては、減免措置がありませんのでご了承ください。

【減免ルール】

①予約時に必ず、手帳の有無をご入力ください。（予約システム内に選択項目があります。）

②手帳所有者1名に介助者1名の割合を限度に施設使用料の全額減免とします。

③減免（施設使用料のみ）となる利用時間は最大2時間までです。

※ご予約時間をお間違いないようご注意ください。

※但し、当日利用終了後コートに空きがあれば、1時間毎に再度ご予約を取って頂く事で、減免対象となります。（コートの移動は可）

④照明代（付属設備）は減免対象外です。照明等ご利用の場合は通常料金を徴収致します。

⑤当日手帳を必ず持参してください。手帳の本人確認、介助者の人数を確認後減免とします。

※手帳の確認は利用当日テニスクラブハウス又は体育館受付で行います。

※手帳の確認が行えない場合は、通常料金でのお支払いとなります。

（事例）

A: 手帳所有者が1名で介助者が1名の場合 →最大2時間分全額減免

B: 手帳保有者が1名で介助者が2名以上の場合 →減免にはならない（通常料金）

C: 手帳保有者が2名で介助者が2名の場合 →最大2時間分全額減免

D: 手帳保有者が2名で介助者が3名以上の場合 →減免にはならない（通常料金）

E: ボール拾いのみ（ラケット利用なし）は介助者には含まない

F: 事前予約で3時間以上利用する場合は、減免対象となる2時間分のみを全額減免とし、残りの時間は通常料金徴収。

G: 減免対象で照明を点けて屋根付きコートを2時間利用される場合は施設使用料は全額免除となるが、照明代は通常料金を徴収。

H: 手帳保有者が2名で介助者が2名で、手帳保有者がプレーせず、介助者が2名プレーする場合 →減免にならない（**手帳の不正利用となります**）

I: 予約システムでの予約時は手帳有の申請だったが、当日手帳や利用人数の確認等で減免対象にならなかった場合は、コートの利用は可能だが減免にはならない（通常料金徴収）

（減免にならなかった為の当日利用取り消しの場合でも、取消料として通常料金徴収）

テニスコート・陸上競技場日没時間

テニスコート閉門時刻

| 月 | 1月 | 2月 | 3月 | 4月 | 5月 | 6月 | 7月 | 8月 | 9月 | 10月 | 11月 | 12月 |
|------|-----|-----|----|----|-----|----|----|----|-----|-----|-----|-----|
| 閉門時間 | 17時 | 18時 | | | 19時 | | | | 18時 | | 17時 | |

陸上競技場(フィールド)閉門時刻

| 月 | 1月 | 2月 | 3月 | 4月 | 5月 | 6月 | 7月 | 8月 | 9月 | 10月 | 11月 | 12月 |
|------|-----|----|-----|----|----|-----|----|----|-----|-----|-----|------------|
| 閉門時間 | 18時 | | 19時 | | | 20時 | | | 19時 | 18時 | | 17時 30分 |

競技別施設区分一覧表

| 競技 | 使用可能場所 | ラインテープの有無 |
|------------|--|---------------------------------------|
| バレーボール | メイン全面・1/3A・1/3C、サブ全面・1/2 ※サブ1/2はネットを建てない場合のみ使用可。 | (6人制) メイン1/3A・C サブ あり (9人制) ポイントのみ |
| ビーチボールバレー | メイン全面・1/3、サブ全面・1/2 | バドミントンライン共有 (全てあり) |
| ソフトバレーボール | メイン全面・1/3、サブ全面・1/2 | バドミントンライン共有 (全てあり) |
| 軟式テニス | メイン全面・1/3A・1/3C、テニスコート | ポイントのみ(3コート分) |
| 硬式テニス | テニスコート | ポイントのみ (ストラップフックあり) |
| バドミントン | メイン全面・1/3、サブ全面・1/2 | 全てあり |
| バスケ | メイン全面・1/2、サブ全面・1/2 ※サブ1/2はハーフコート(1ゴールのみ) | 全てあり |
| ハンドボール | メイン全面・1/2 | 全てあり (細線のみ) |
| 柔道 | 武道場全面、柔道場、剣道場 | |
| 剣道 | メイン全面・1/2・1/3、サブ全面・1/2、武道場全面、柔道場、剣道場 | メイン・サブなし |
| 空手 | | 武道場 (全面) 2コートあり (11m×11m) |
| ドッジボール | メイン全面・1/2・1/3A・1/3C、サブ全面、多目的全・1/2 | 無し |
| ダンス | 体育館全区分OK | |
| ミーティング | 1F会議室全面・1/2、3F会議室 | |
| フットサル | サブ全面 | 無し |
| ソフトボール | 多目的全面・1/2、野球場 | |
| グラウンドゴルフ | 多目的全面・1/2 | |
| サッカー | 陸上競技場(フィールド)、多目的全面・1/2 | |
| 硬式野球 | 野球場 | |
| 軟式野球 | 野球場 | |
| 太極拳 | 体育館全区分OK | |
| テコンドー | 体育館全区分OK | |
| 幼児体操 | メイン全面・1/2・1/3 サブ全面・1/2 武道場全面・剣道場・柔道場・多目的全面・1/2 ※但し、武道場は硬いボールNGなどの制限があります。 | |
| 新体操 | メイン全面・1/2・1/3 サブ全面・1/2 武道場全面・剣道場・柔道場 ※武道場使用の場合は天井が低いためご注意ください。 | |
| マーチング | メイン全面・サブ全面 | |
| 吹奏楽 (楽器演奏) | メイン全面・サブ全面・3階会議室 | |
| 合気道 | 武道場全面・剣道場・柔道場 | |
| 吹き矢 | メイン全面・サブ全面 | |
| ユニカール | メイン全面・1/2・1/3・サブ全面・1/2・武道場全面・剣道場・柔道場 ※柔道場使用の場合は畳の撤去・原状回復が必要となります。 | |
| ペタンク | メイン全面・1/2・1/3・サブ全面・1/2・武道場全面・剣道場・柔道場 ※柔道場使用の場合は畳の撤去・原状回復が必要となります。 | |
| 古武術 | 武道場全面・剣道場・柔道場 | |
| ラグビー | 陸上競技場・多目的全面・1/2 ※多目的1/2はハーフコート (1ゴールのみ) | |
| セパタクロー | メイン全面・1/3A・C・サブ全面 | |
| カバディ | メイン全面・1/2・1/3・サブ全面・1/2 | |
| エスキーテニス | メイン全面・1/3・サブ全面・1/2 | バドミントンライン共有 (全てあり) |
| ミニテニス | メイン全面・1/3・サブ全面・1/2 | バドミントンライン共有 (全てあり) 支柱無し |
| ウォーキングレッスン | 体育館全区分OK | |
| 華道 | 1階会議室全面・1/2・3階会議室 | |
| ジャグリング | 武道場全面・剣道場・柔道場・1階会議室全面・3階会議室 | |
| トリッキング | 体育館全区分OK | |
| パルクール | 体育館全区分OK | |
| インディアカ | メイン全面・1/3・サブ全面・1/2 | バドミントンライン共有 (全てあり) |

東広島運動公園 附属設備 【体育館】

| | 附属設備 | 単位 | 料金(1日あたり) | 使用可能場所 | | | | |
|----|--------------------|------|-----------|---------|--------|-----|-------|-------|
| | | | | メインアリーナ | サブアリーナ | 武道場 | 1階会議室 | 3階会議室 |
| 1 | バスケット固定式ゴール | 1ゴール | 200 | | ○ | | | |
| 2 | バスケット移動式ゴール | 1組 | 3,140 | ○ | | | | |
| 3 | バレーボール用支柱(ネット含む) | 1組 | 520 | ○ | ○ | | | |
| 4 | バドミントン用支柱(ネット含む) | 1組 | 200 | ○ | ○ | | | |
| 5 | 卓球台(サポートネット含む) | 1組 | 200 | ○ | ○ | | | |
| 6 | ハンドボール用ゴール(ネットを含む) | 1組 | 520 | ○ | | | | |
| 7 | レスリング用マット | 1組 | 520 | ○ | ○ | ○ | | |
| 8 | テニス用支柱(ネットを含む) | 1組 | 520 | ○ | | | | |
| 9 | フットサルゴール | 1組 | 520 | | ○ | | | |
| 10 | 放送設備(メイン) | 1式 | 4,190 | ○ | | | | |
| 11 | 放送設備(サブ) | 1式 | 4,190 | | ○ | | | |
| 12 | 放送設備(武道場) | 1式 | 4,190 | | | ○ | | |
| 13 | マイク(スタンド含) | 1本 | 520 | ○ | ○ | ○ | ○ | ○ |
| 14 | オーディオミキサー | 1式 | 1,040 | ○ | | | | |
| 15 | ワイヤレスアンプ・マイク | 1式 | 1,040 | ○ | ○ | ○ | ○ | ○ |
| 16 | 4Cボード | 1カット | 520 | ○ | | | | |
| 17 | 得点表示装置(4Cボード含む) | 1式 | 3,140 | ○ | | | | |
| 18 | ステージ(バトン等含む) | 1式 | 4,190 | ○ | | | | |
| 19 | 特別照明(4基) | 1基 | 410 | ○ | | | | |
| 20 | ピンスポットライト | 1台 | 1,040 | ○ | | | | |
| 21 | ロールバックスタンド(12基) | 1基 | 2,090 | ○ | | | | |
| 22 | バトン | 1本 | 1,040 | ○ | ○ | ○ | | |
| 23 | 机(会議室を除く) | 1脚 | 40 | ○ | ○ | ○ | ○ | ○ |
| 24 | 椅子(会議室を除く) | 1脚 | 30 | ○ | ○ | ○ | ○ | ○ |
| 25 | 演台・花台(大・中) | 1式 | 620 | ○ | ○ | ○ | ○ | ○ |
| 26 | 司会台 | 1台 | 310 | ○ | ○ | ○ | ○ | ○ |
| 27 | ホワイトボード | 1台 | 200 | ○ | ○ | ○ | ○ | ○ |
| 28 | デジタルタイマー | 1台 | 520 | ○ | ○ | ○ | ○ | ○ |
| 29 | ストップウォッチ | 1個 | 50 | ○ | ○ | ○ | ○ | ○ |

東広島運動公園 附属設備 【陸上競技場】

| | 附属設備 | 単位 | 料金 (1日あたり) | 使用可能場所 | | | | |
|----|------------------------------|------|---------------|-----------|-----|-------|-----|------|
| | | | | 陸上競技場トラック | 会議室 | 運営本部室 | 記録室 | 審判控室 |
| 1 | ストップウォッチ | 1個 | 50 | ○ | ○ | ○ | ○ | ○ |
| 2 | ピストル | 1丁 | 50 | ○ | | | | |
| 3 | バトン | 1本 | 10 | ○ | | | | |
| 4 | スターティングブロック | 1台 | 50 | ○ | | | | |
| 5 | ハードル | 1台 | 50 | ○ | | | | |
| 6 | 移動障害物 | 1台 | 100 | ○ | | | | |
| 7 | 走高跳用高度計 | 1本 | 100 | ○ | | | | |
| 8 | 走高跳用器具 | 1式 | 410 | ○ | | | | |
| 9 | 棒高跳用高度計 | 1本 | 100 | ○ | | | | |
| 10 | 棒高跳用器具 | 1式 | 620 | ○ | | | | |
| 11 | 踏切板 | 1組 | 50 | ○ | | | | |
| 12 | リボンロッド | 1本 | 50 | ○ | | | | |
| 13 | 鋼製巻尺 | 1個 | 50 | ○ | | | | |
| 14 | ミリオン巻尺 | 1個 | 50 | ○ | | | | |
| 15 | 砲丸 | 1個 | 50 | ○ | | | | |
| 16 | 円盤 | 1個 | 50 | ○ | | | | |
| 17 | 槍 | 1本 | 50 | ○ | | | | |
| 18 | ハンマー | 1個 | 50 | ○ | | | | |
| 19 | 兼用サークル及び囲い | 1式 | 1,040 | ○ | | | | |
| 20 | 足留器 | 1個 | 50 | ○ | | | | |
| 21 | ライン引器 | 1台 | 200 | ○ | | | | |
| 22 | 抽選器 | 1組 | 50 | ○ | | | | |
| 23 | 表彰台 | 1式 | 100 | ○ | ○ | ○ | ○ | ○ |
| 24 | 小机 | 1脚 | 30 | ○ | ○ | ○ | ○ | ○ |
| 25 | 長机(屋外用) | 1脚 | 40 | ○ | ○ | ○ | ○ | ○ |
| 26 | 椅子(屋外用) | 1脚 | 30 | ○ | ○ | ○ | ○ | ○ |
| 27 | 長椅子 | 1脚 | 40 | ○ | ○ | ○ | ○ | ○ |
| 28 | ビーチパラソル | 1組 | 100 | ○ | | | | |
| 29 | 陸上競技用器具一式 (上記1～28の備品全て含む) | 1式 | 6,280 | ○ | | | | |
| 30 | 写真判定装置 | 1式 | 3,140 | ○ | | | | |
| 31 | 放送設備 | 1式 | 4,190 | ○ | | | | |
| 32 | マイク (スタンド含む) | 1本 | 520 | ○ | ○ | ○ | ○ | ○ |
| 33 | ハンドマイク | 1個 | 100 | ○ | ○ | ○ | ○ | ○ |
| 34 | 演台 | 1台 | 310 | ○ | ○ | ○ | ○ | ○ |
| 35 | 黒板 | 1枚 | 50 | ○ | ○ | ○ | ○ | ○ |
| 36 | 吸水ローラー | 1台 | 620 | ○ | | | | |
| 37 | テント | 1式 | 200 | ○ | | | | |
| 38 | ワイヤレスアンプ・マイク | 1式 | 1,040 | ○ | ○ | ○ | ○ | ○ |
| 39 | ラグビーボール | 1ゴール | 1,040 | ○ | | | | |
| 40 | サッカーゴール (ネット含む) | 1ゴール | 520 | ○ | | | | |

東広島運動公園 附属設備 【多目的広場】

| | 附属設備 | 単位 | 料金(1日あたり) |
|----|-----------------------------|------|-----------|
| 1 | ストップウォッチ | 1個 | 50 |
| 2 | ピストル | 1丁 | 50 |
| 3 | バトン | 1本 | 10 |
| 4 | スターティングブロック | 1台 | 50 |
| 5 | ハードル | 1台 | 50 |
| 6 | 移動障害物 | 1台 | 100 |
| 7 | 走高跳用高度計 | 1本 | 100 |
| 8 | 走高跳用器具 | 1式 | 410 |
| 10 | リボンロッド | 1本 | 50 |
| 11 | 鋼製巻尺 | 1個 | 50 |
| 12 | ミリオン巻尺 | 1個 | 50 |
| 13 | 砲丸 | 1個 | 50 |
| 14 | 円盤 | 1個 | 50 |
| 15 | 槍 | 1本 | 50 |
| 16 | ハンマー | 1個 | 50 |
| 17 | 円盤・ハンマー兼用サークル及び囲い | 1式 | 1,040 |
| 18 | 足留器 | 1個 | 50 |
| 19 | ライン引器 | 1台 | 200 |
| 20 | 抽選器 | 1組 | 50 |
| 21 | 表彰台 | 1式 | 100 |
| 22 | 小机 | 1脚 | 30 |
| 23 | 長机 | 1脚 | 40 |
| 24 | 椅子 | 1脚 | 30 |
| 25 | 長椅子 | 1脚 | 40 |
| 26 | ビーチパラソル | 1組 | 100 |
| 27 | 陸上競技用具一式 (上記1~27の備品全て含む) | 1式 | 3,140 |
| 28 | ハンドマイク | 1個 | 100 |
| 29 | 演台 | 1台 | 310 |
| 30 | 黒板 | 1枚 | 50 |
| 31 | テント | 1式 | 200 |
| 32 | ラグビーポール | 1ゴール | 1,040 |
| 33 | サッカーゴール (ネット含む) | 1ゴール | 520 |
| 34 | 野球ベース | 1式 | 310 |
| 35 | ワイヤレスアンプ・マイク | 1式 | 1,040 |

東広島運動公園 附属設備 【テニスコート】

| | 附属設備 | 単位 | 単価(1日あたり) |
|---|--------------|----|-----------|
| 1 | 給水ローラー | 1台 | 620 |
| 2 | ホワイトボード | 1台 | 200 |
| 3 | 机 | 1脚 | 40 |
| 4 | 椅子 | 1脚 | 30 |
| 5 | ワイヤレスアンプ・マイク | 1式 | 1,040 |
| 6 | 放送設備 | 1式 | 4,190 |
| 7 | マイク(スタンド含む) | 1本 | 520 |

東広島個人使用料金表（市内・市外）

※個人使用は予約不可

※直接来館された際、空きがある場合のみ使用可能です。

※空き状況は変更になる可能性があります。

※体育館1階会議室、3階会議室、テニスコート、野球場は個人利用の対象外施設です。

※1回の受付で1競技まで。（返金は致しません）

※体育館は空きがある場合、1回の受付で最大2時間まで利用可能です。

※必ず屋内専用シューズ（外で1度も使用していないもの）を持参して下さい。

※メインアリーナの個人利用可能競技はバドミントン・卓球・ビーチボールバレーのみです。

（バドミントンラケット、シャトル、卓球ラケット、ピン球は貸し出し可能です。）

※貸し出し備品は数に限りがございますので、できる限りご持参ください。

※小学生はトレーニングルーム使用禁止です。

市内

| 施設・区分 | | 使用料 |
|--------------------|-------|-----|
| 体育館 (1時間あたり) | 一般 | 100 |
| | 大学生 | 100 |
| | 中・高校生 | 50 |
| | 小学生 | 50 |
| トレーニング (1時間あたり) | 一般 | 440 |
| | 大学生 | 320 |
| | 中・高校生 | 220 |
| 陸上競技場 (1回あたり) | 一般 | 220 |
| | 大学生 | 220 |
| | 中・高校生 | 100 |
| | 小学生 | 100 |
| 多目的場 (1回あたり) | 一般 | 100 |
| | 大学生 | 100 |
| | 中・高校生 | 50 |
| | 小学生 | 50 |
| 野球練習場 (1回あたり) | 一般 | 100 |
| | 大学生 | 100 |
| | 中・高校生 | 50 |
| | 小学生 | 50 |

市外

| 施設・区分 | | 使用料 |
|--------------------|-------|-----|
| 体育館 (1時間あたり) | 一般 | 130 |
| | 大学生 | 130 |
| | 中・高校生 | 60 |
| | 小学生 | 60 |
| トレーニング (1時間あたり) | 一般 | 570 |
| | 大学生 | 410 |
| | 中・高校生 | 280 |
| 陸上競技場 (1回あたり) | 一般 | 280 |
| | 大学生 | 280 |
| | 中・高校生 | 130 |
| | 小学生 | 130 |
| 多目的場 (1回あたり) | 一般 | 130 |
| | 大学生 | 130 |
| | 中・高校生 | 60 |
| | 小学生 | 60 |
| 野球練習場 (1回あたり) | 一般 | 130 |
| | 大学生 | 130 |
| | 中・高校生 | 60 |
| | 小学生 | 60 |

メインアリーナ常設配置図

※メインアリーナは通常下記のように卓球台8台・バドミントンコート10コート常設です。

※専用予約のお客様は、ご予約時間内に撤去・原状回復（卓球台・バドミントンコートの設置）清掃まで全て行ってください。

※専用予約で卓球台・バドミントンコート利用の際は、台数、コート数に応じた料金を施設使用料と併せてお支払い頂きます。

※メインアリーナでバスケ競技をされる場合はシステムで予約が出来ませんので、お電話でお問い合わせください。



【メインアリーナ全面最大競技可能コート】

- ・ビーチボールバレー・ソフトバレーボール・バドミントン 12コート
- ・バレーボール・ソフトテニス・ドッジボール 3コート
- ・バスケットボール・ハンドボール 2コート

サブアリーナ配置図

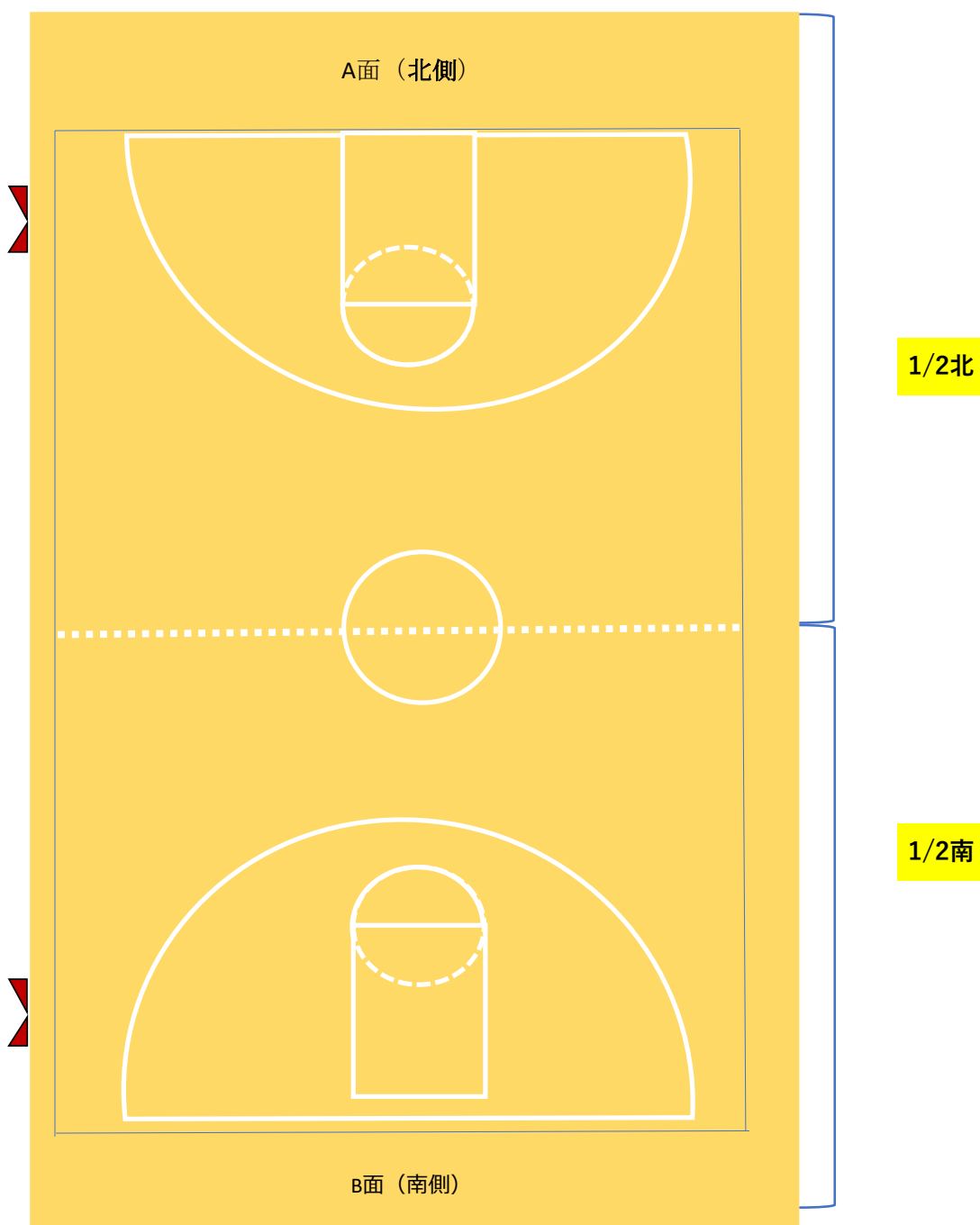

【サブアリーナ全面最大競技可能コート】

- ・ビーチボールバレー・ソフトバレーボール・バドミントン 3コート
※半面予約の場合は1コートのみ
- ・バレーボール・ドッジボール 1コート
※バレーボールはネット利用無しの場合半面での利用可能
- ・バスケットボール 1コート
※半面予約の場合半面ハーフコート (1ゴール) のみ
※全面予約の場合1コートとなるのでゴールは2を入力してください
- ・フットサル 1コート